

2025/2026 연간 계획

시민 의견 수렴 문서
의견서 양식

AK
시민
의견을
들려주세요





2025/2026년 시의회 연간 계획

시의회가 제안한 2025-2026년 연간 계획의 중점 내용은 2024-2034년 장기 계획의 2차년도 사업 수행입니다.



한걸음

한걸음 나아갑니다

시의회 목표

"시민 모두가 함께 누릴 수 있는 아름답고 활기차며 안전한 오클랜드를 만들겠습니다.."



지역위원회에 대한 보다 공정한 자금지원 시행

이는 지역 위원회가 지역 사회의 요구에 보다 효과적으로 대응할 수 있도록 합니다.



주요 자본 투자 프로젝트

- 파쿠랑아와 보타니간 동부 버스 전용 도로 (Eastern Busway Pakuranga to Botany)
- 중앙 하수도 간선 (Central Interceptor-2019년에 시작한 뉴질랜드 최대 규모의 하수 관리 프로젝트로, 오클랜드 시와 마누카우 항구를 연결하는 16.2km의 지하터널)
- 테 호노/아본데일 커뮤니티 센터 (Te Hono / Avondale Community Centre)
- 시티 레일 링크 (CRL - City Rail Link)



이 연간 계획은:

- 오클랜드 시민에게 비용 대비 효과에 집중하는 보다 효율적인 시의회를 구축함과 동시에, 장기 계획에서 약속한 재정적 및 물리적 회복력을 강화할 것입니다.

- 2025/2026년 계획에는 교통과 상수도 분야에 대한 우선적 투자와, 지역 위원회(Local Boards)가 지역 사회의 요구에 보다 효과적으로 대응할 수 있도록 지원하는 것이 들어있습니다.

- 이 계획을 수행하기 위하여, 시의회는 생활비 부담 문제를 지속적으로 고려하면서, 가장 도움이 필요한 지역 사회를 지원하는 방식을 택하고자 합니다.

\$5.0bn
OPEX

성과 달성

\$4.0bn
CAPEX

7개 주요 투자 분야에서 핵심 사업 추진: 교통, 상수도, 도시 환경, 자연 환경, 지역 사회, 경제 및 문화 발전, 효율적인 지방 정부 운용.

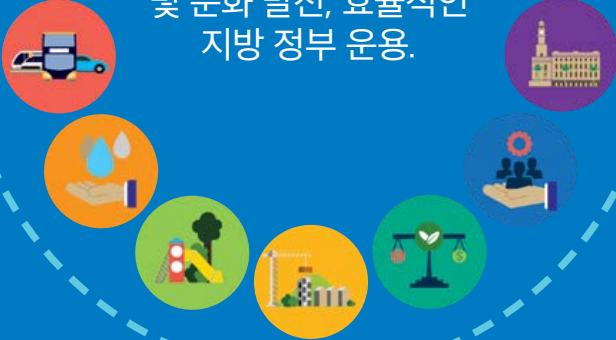

오클랜드의 재정적 및 물리적 회복력 강화

- 회복 탄력적인 도시 인프라 투자
- 기상 이변 영향 대응
- 오클랜드 시의회 산하기관(시청, AT등)의 역량 및 전문성 강화
- 예산 절감 방안 파악 및 실행.



재산세

평균 가치 주거용 부동산에 대한 2025/2026년 재산세 평균 인상률은 5.80%, 즉 연간 약 223달러(주당 4.29달러)입니다. 이는 장기 계획에서 언급한 내용과 일치합니다.



단기 방문객 부담금

단기 방문객 부담금(Bed night visitor levy-단기적으로 상업 숙박시설에 머무는 방문객이 지불하는 일종의 숙박세) 도입에 대한 귀하의 의견을 부탁드립니다. 이 부담금은 주요 행사와 관광지 관리 및 마케팅 활동에 대한 자금지원에 활용될 예정입니다.



2025/2026 연간 계획 요약

걸음 한걸음 나아갑니다

시의회가 제안한 2025-2026년 연간 계획의 중점 내용은 2024-2034년 장기 계획의 2차년도 사업 수행입니다. 이 계획은 오클랜드 시민에게 비용 대비 효과에 집중하는 보다 효율적인 시의회를 구축함과 동시에, 장기 계획에서 약속한 재정적 및 물리적 회복력을 지속적으로 강화할 것입니다.



2025/2026년에는 교통과 수도 분야에 대한 투자를 우선시하고, 지역 위원회(Local Boards)가

지역 사회의 요구에 보다 효과적으로 대응할 수 있도록 지원하는 것이 포함됩니다.

이 계획을 수행하기 위하여, 시의회는 생활비 부담 문제를 지속적으로 고려하면서, 가장 도움이 필요한 지역 사회를 지원하는 방식을 택하고자 합니다.

단기 방문객 부담금

2024-2034년 장기 계획에서, 시의회는 디왈리(Diwali- 인도인의 주요 문화 축제)와 같은 문화 축제에 자금 지원을 계속할 것이라고 했지만, 단기 방문객 부담금(Bed night visitor levy-단기적으로 상업 숙박시설에 머무는 방문객이 지불하는 일종의 숙박세)이 없다면 ASB 클래식, 오클랜드 마라톤, 오클랜드 작가 페스티벌과 같은 주요 행사를 위한 700만 달러의 예산이 부족할 것이라고 밝혔습니다. 단기 방문객 부담금은 중앙 정부의 법률 제정이 필요합니다. 이번 연간 계획에 대한 의견 수렴을 진행하면서 중앙 정부와 계속 협력하고 있습니다. 아직 이 법률 제정과 관련하여 중앙 정부의 약속이나 보장을 받은 것은 아닙니다. 오클랜드 시의회는 이를 추진하는 가운데, 단기 방문객 부담금 도입에 대한 귀하의 의견을 듣고자 합니다. 이 부담금은 주요 행사와 관광지 관리 및 마케팅 활동에 대한 자금지원에 활용될 예정입니다.

시의회 목표

시민 모두가 함께 누릴 수 있는 아름답고 활기차고 안전한 오클랜드를 만들겠습니다. .

시의회에서 제안한 연간 계획은 다음과 같이 이러한 목표를 지원하고 있습니다:

- 7개 주요 투자 분야의 핵심 프로그램 수행: 교통, 상수도, 도시 환경, 자연 환경, 지역 사회, 경제 및 문화 발전, 그리고 효율적인 지방 정부 운영.
- 2025/2026 회계연도에 40억 달러의 자본 지출; 도로, 배관, 교통 인프라와 같은 자산에 투자하여 오클랜드 주민들에게 더 많은 서비스를 제공하고 보다 회복 탄력적인 지역사회를 구축합니다.
- 지역위원회(local boards)들에 대한 공정한 자금지원. 이에 따라 각 지역 위원회는 지역 사회의 요구에 보다 효과적으로 대응할 수 있을 것입니다. 이번 연간 계획은 2010년 오클랜드 시의회가 설립된 이후 계속되어 온 21개 지역위원회 간의 자금지원 불균형문제 해결을 위한 첫 걸음입니다.
- 평균 가치 주거용 부동산에 대한 2025/2026년 재산세 평균 인상률을 5.80%, 즉 연간 약 223달러(주당 4.29달러)로 정합니다. 이는 장기 계획에서 언급한 내용과 일치합니다.

의견서를 제출하기 전에 의견 수렴 문서를 자세히 읽어보시기 바랍니다. 이번 의견 수렴을 통해 저희가 제안한 연간 계획에 대한 여러분의 의견을 제출해주시면 감사하겠습니다.

의견 제출 방법

위에 설명된 현안이나 기타 예산 관련 중요한 사항에 대해 의견을 제출하려면 다음과 같은 방법을 이용할 수 있습니다:

- visit akhaveyoursay.nz/ourplan 에 접속
- 09 301 0101 로 전화 또는
- 시청 서비스 센터나 도서관 방문 제출

의견서는 3월 28일 금요일까지 보내주십시오.

최종 결정은 2025년 6월에 이루어지며, 최종 예산은 aucklandcouncil.govt.nz 에서 확인할 수 있습니다.

▶ 제안된 연간 계획에 대한 귀하의 의견을 부탁드립니다.

2025/2026년 연간 계획에 대한 귀하의 의견을 다음과 같은 방법으로 보내주십시오. 적극적인 참여 부탁드립니다. 서면 또는

**AK
시민
의견을
들려주세요**

또는 온라인 의견작성

- akhaveyoursay.nz/ourplan에서 온라인으로 작성
- 본 의견 수렴 문서에 포함된 의견서 양식 작성
- 도서관이나 시청 서비스 센터에서 관련 서류를 요청하여 작성 후 제공된 수신자 부담 주소로 우편 발송해 주십시오.
- 온라인으로 양식을 다운로드하여 작성 후 수신자 부담 주소로 우편 발송도 가능합니다.

소셜 미디어

대면 의견 수렴 오uckland 지역 곳곳에서 대면 의견 수렴 행사를 개최할 예정입니다. 자세한 내용은 웹사이트(akhaveyoursay.nz/ourplan)나 전화 09 301 0101로 문의하시면 됩니다.

소셜 미디어

다음 소셜 미디어에서 더 자세히 알아볼 수 있습니다:

- 페이스북
- 인스타그램
- 링크드인

온라인 웨비나

또한 관련 이슈 전문가들이 연간 계획에 대해 토론하고 정보를 제공하는 다양한 온라인 웨비나를 개최할 예정입니다. 이를 통해 여러분은 전문가들의 의견을 경청하고 질문하실 수 있습니다.

자세한 정보와 웨비나 등록은 akhaveyoursay.nz/ourplan에서 확인 가능합니다.

번역

가능한 한 많은 오uckland 시민이 의견을 제출할 수 있도록 이 의견 수렴 문서의 번역 요약본과 의견 양식은 마오리어, 한국어, 중국어 간체, 중국어 번체, 사모아어, 통간어, 뉴질랜드 수화 영상, 힌디어 및 Easy Read(시의회 웹사이트에 제공되는 읽기 쉽게 만든 문서)로 제공됩니다.

번역 문서는 다음과 같이 확인할 수 있습니다:

- online at akhaveyoursay.nz/ourplan 에서 다운로드
- 도서관에 요청
- 이메일로 요청 (akhaveyoursay@aucklandcouncil.govt.nz)
- 전화로 요청 (09 301 0101)

자세한 정보:

akhaveyoursay.nz/ourplan에서 참고 정보(Supporting information), 온라인 의견제출양식과 'Have Your Say' 행사 일정 등 궁금하신 모든 정보를 확인할 수 있습니다. 상세 정보는 도서관이나 시청 서비스 센터, 지역 위원회 사무소에서도 제공됩니다. 다른 방법이 필요한 경우 09 301 0101로 전화하여 문의 바랍니다.



▶ 의견을 부탁드립니다.

여러분의 의견을 3월 28일 오후 11시 59분까지 보내주시기 바랍니다.

다음 질문에 답변하기 전에 akhaveyoursay.nz/ourplan 또는 도서관에 비치되어 있는 의견 수렴 문서를 읽어보십시오.

이 의견 수렴 문서에는 귀하의 의견이 필요한 부분에 대한 질문과 응답 선택이 자세히 나와있습니다.

온라인으로 의견서를 보내시거나 다음 방법으로 제출 가능합니다:

작성된 의견서를 스캔하여 이메일:
akhaveyoursay@aucklandcouncil.govt.nz

작성된 의견서를 수신자 부담 주소로 우편 제출:
Annual Plan
Auckland Council
Freepost Authority 182382
Private Bag 92300, Auckland 1142

**AK
시민
의견을
들려주세요**

귀하의 정보

귀하의 성명과 의견은 공개 문서에 포함됩니다. 기타 다른 개인 정보는 공개되지 않습니다.

이름: _____

이메일 또는 우편주소: _____

귀하의 지역위원회 또는 거주 지역(서버브): _____

해당 사항에 표시해주십시오:

본인의견 기관의 공식 대표자로서의 의견

기관 이름: _____

다음 문항에 대한 응답은 선택 사항이지만, 우리가 지역사회의 어떤 그룹과 함께 하는지 확인하는데 도움이 될 것입니다.

성별

남성 여성 다른 성별: _____

연령대

15세 미만 15-17 18-24 25-34 35-44 45-54 55-64 65-74 75세 이상

어느 민족에 소속되어 있다고 생각하시는지요? (해당사항 모두 표시)

유럽계 뉴질랜드인 마오리인 북 아일랜드 마오리인
 사모아인 통가인 인도인
 중국인 동남아시아인 한국인

그외(구체적으로 적어주십시오): _____

개인정보 활용에 관한 주요사항

이 의견서에 기입하신 모든 개인정보는 오클랜드 시의회가 개인정보보호정책(aucklandcitycouncil.govt.nz와 지역 도서관, 서비스센터에서 열람 가능)과 2020년 개인정보보호법에 의거하여 보관하고 보호합니다. 개인정보보호정책은 귀하와 의회와의 소통과 관련하여, 시의회의 귀하 개인정보에 대한 이용과 공유, 귀하의 본인 정보 열람, 수정에 대한 규정입니다. 본 의견서를 제출하기에 앞서 이 정책을 숙지하시기 바랍니다.

의견 (원하는 질문에만 응답하셔도 됩니다.)

질문 1: 계획 전반적 내용

제안된 2025/2026년 연간 계획은 2024-2034년 장기 계획을 기반으로 합니다.

연간 계획은 오클랜드의 재정적 및 물리적 회복력을 강화하는 동시에 오클랜드의 성장 관리를 위해 가장 필요한 곳에 투자하는데 중점을 두고 있습니다. 2025/2026년에는 다음과 같은 분야에 우선적으로 투자합니다:

- 교통
- 상수도
- 지역위원회(local boards)들에 대한 좀 더 공정한 자금지원

이번 연간 계획은 서비스 및 투자에 대한 지불 방법을 제시합니다. 이 방법에는 장기계획에 제안된 평균 가치 주거용 부동산에 대한 재산세 5.8% 인상과 40억 달러의 자본 지출을 충당하기 위한 추가 부채 등이 포함됩니다.

자세한 정보는, 이 의견 수렴 문서의 파트 1 (5-15 페이지)를 참조하십시오.

연간계획안에 대해 어떻게 생각하십니까?

모두 지지

대부분 지지

대부분 지지하지 않음

모두 지지하지 않음

잘 모르겠음

왜 그렇게 생각하십니까?

질문 2: 관광지 및 주요 이벤트 관리

방문객을 유치하고 주요 행사를 확보, 홍보 및 진행하는 것은 오클랜드를 활기차고 흥미로운 도시로 만드는 데 필수적입니다. 2024-2034년 장기 계획에서 우리는 문화 축제와 기타 중요한 지역사회 이벤트에 자금을 계속 지원할 것이라고 밝혔습니다. 그러나 단기 방문객 부담금(Bed night visitor levy)이 없다면 2025/2026 회계연도부터 ASB 클래식, 오클랜드 마라톤, 오클랜드 작가 페스티벌 등 방문객 지출을 유도할 것으로 예상되는 주요 이벤트를 위한 700만 달러의 예산이 부족할 것입니다. 우리는 중앙 정부에 이 부담금 도입을 계속 촉구하고 있습니다. 단기 방문객 부담금은 2.5%에서 3%로, 단기 방문객이 부담하는데, 이를 통해 오클랜드에서 좀 더 많은 관광지 관리, 마케팅 및 주요 이벤트 활동 자금을 지원하기 위해 매년 약 2,700만 달러를 모금할 예정입니다.

단기 방문자 부담금은 중앙 정부의 입법 변경이 필요하지만, 중앙 정부는 이 법안을 도입하는 데 아직 동의하지 않았습니다. 우리는 이 문제에 대해 중앙 정부와 계속 협력하고 있으며, 귀하의 의견이 이러한 과정에 도움이 될 것입니다.

자세한 정보는, 이 의견 수렴 문서의 8 페이지와 참고 정보(Supporting information)의 섹션 4를 참조하시기 바랍니다.

관광지 관리, 마케팅 및 주요 이벤트 활동 자금을 지원하기 위한, 상업 숙박시설에 단기적으로 머무는 방문객에게 부과하는 단기 방문자 부담금에 대해 어떻게 생각하십니까?

지지함

지지하지 않음

기타

잘 모르겠음

왜 그렇게 생각하십니까?



▶ 질문 3: 재산세, 요금 및 부과금 변경

자세한 정보는, 의견 수렴 문서의 파트 3(30-32 페이지)를 참조하십시오.

3A. 쓰레기 관리 제안에 대해서 어떻게 생각하십니까?

현재 프랭클린과 로드니 지역의 쓰레기봉투 구매 제도를 폐지하고, 해당 지역 내 일반 주택 및 전원주택을 대상으로 특별세 (Refuse Targeted Rate) 적용.

- 지지함
- 지지하지 않음
- 기타
- 잘 모르겠음



3B. 기타 다른 재산세, 요금 및 부과금에 대한 의견이 있습니까?

(어느 제안 항목에 대한 의견인지 명확히 적어 주십시오)

▶ 질문 4: 지역 위원회 우선 추진 사업

자세한 정보는, 의견 수렴 문서의 파트 2(16-26페이지)를 참조하십시오.

4A. 어느 지역 위원회에 관한 의견입니까?

4B. 2025/2026년에 귀하 지역 위원회를 위한 시의회의 제안내용에 대해 어떻게 생각하십니까?

- 모두 지지
- 대부분 지지
- 대부분 지지하지 않음
- 모두 지지하지 않음
- 잘 모르겠음

지역 위원회 우선 추진 사업을 보시려면 의견 수렴 문서의 16-26 페이지를 확인하십시오. 왜 그렇게 생각하시는지요?

▶ 질문 5: 기타 의견

2025/2026년 연간 계획에 대한 기타 다른 의견이 있으신지요?

2025/2026년 '투푸나 마unga(조상의 산)관리 위원회' 운영 계획(Tūpuna Maunga Authority Operational Plan, 의견 수렴 문서의 33 페이지)을 포함하여, 기타 다른 의견이 있으신지요?

왜 그렇게 생각하시는지요?
